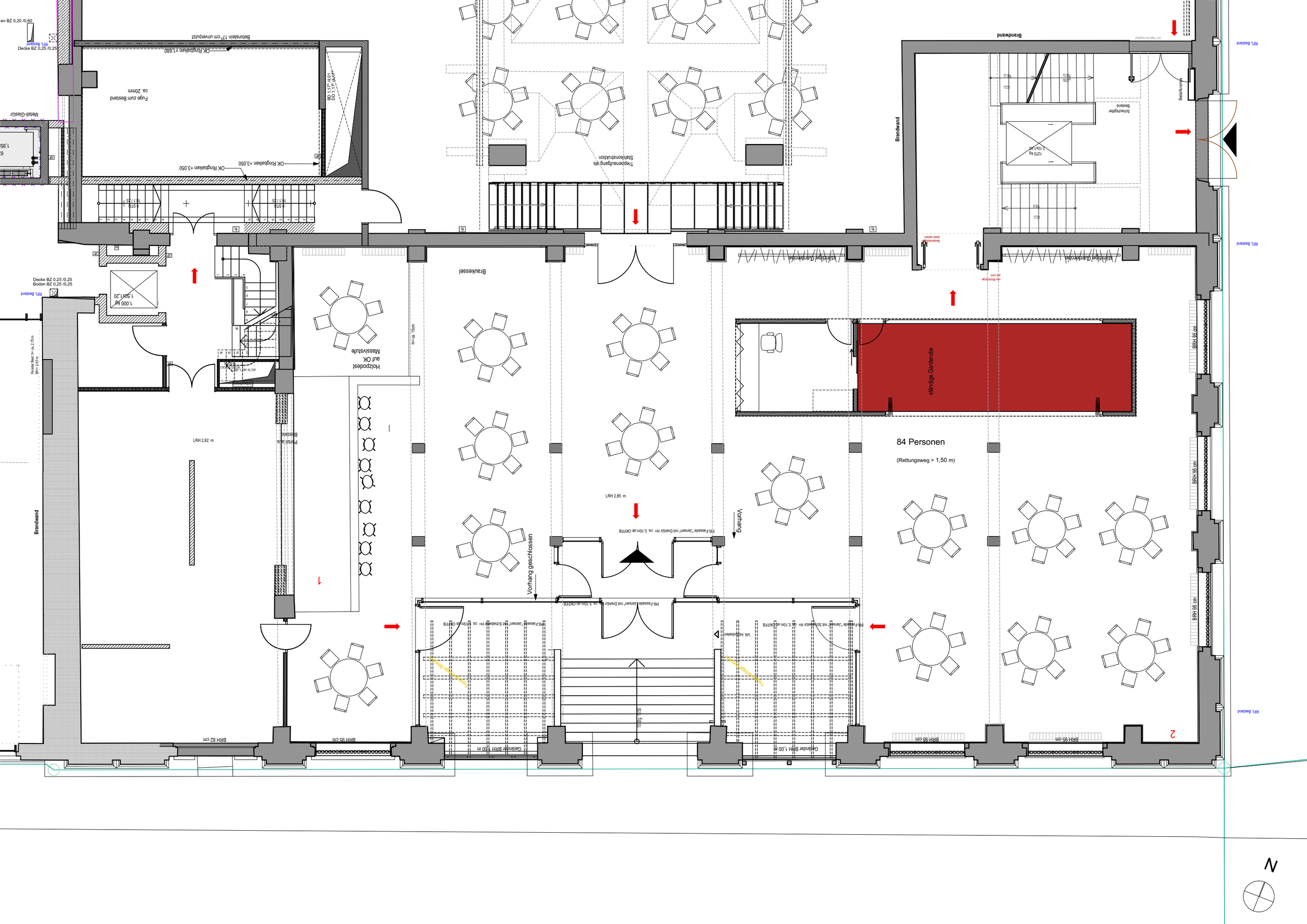
84 Personen
(Rettungsweg > 1,50 m)
ständige Garderobe
Stationäre Garderobe
Brandwand
Vorhang
Vorhang geschlossen
Bauzäsel
Holzpodest auf OK Massivsäule
Treppenaufgang als Stahlkonstruktion
Fuge zum Bestand ca. 20mm
Metall-Gitatur
Beton/stein 17,5 cm unverputzt
Decke BZ 0,25 /0,25
Boden BZ 0,25 /0,25
Fenster Best. l= ca. 2,70 m
BH= 2,40 m
LRH 2,82 m
LRH 2,85 m
Geländer BRH 1,00 m
BRH 95 cm
BRH 82 cm
RFL Bestand
1
2